

Woonbegeleiding

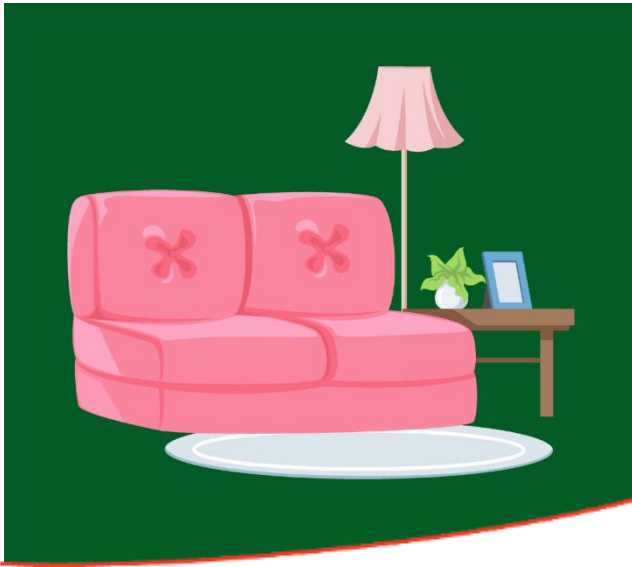

Wat doet een woonbegeleider?

Een woonbegeleider **ondersteunt** u bij uw dagelijkse bezigheden.

Bijvoorbeeld:

- Als u iets wilt regelen met de gemeente, de bank of het UWV. Als u dat prettig vindt, kan de woonbegeleider het gesprek met u voorbereiden en met u meegaan naar het gesprek.
- Als u moeilijke brieven van de gemeente krijgt. De woonbegeleider kijkt samen met u wat er in de brief staat en legt uit wat het betekent en of u iets moet doen.
- Als u moeite heeft om goed met uw geld om te gaan. De woonbegeleider helpt u om uw administratie op orde te krijgen.

Een woonbegeleider **stimuleert** ook om dingen te doen. Bijvoorbeeld:

- Als u het moeilijk vindt om ergens alleen naartoe te gaan. Bijvoorbeeld naar de winkel of de gymnastiek. De woonbegeleider kan dan met u meegaan. U leert wat u zelf kunt en u leert om hulp te vragen als dat nodig is. Zo werkt u aan uw zelfvertrouwen. En leert u om het in de toekomst zelfstandig te kunnen.
- Als u het moeilijk vindt om met iemand een praatje te maken. De woonbegeleider oefent met u hoe u dat doet. Samen gaat u dan een praatje maken. Bijvoorbeeld met iemand bij u in de straat. Zo groeit uw zelfvertrouwen.

Wat hierboven staat, zijn voorbeelden. Een woonbegeleider kan u bij nog veel meer dingen ondersteunen.

“Ik ben doof en slechthoort. Het doen van dagelijkse dingen zoals het lezen van de post of boodschappen doen, is voor mij niet makkelijk. Mijn woonbegeleider ondersteunt mij daarbij. Dat is fijn, want daardoor kan ik zelfstandig blijven wonen.”

“Omdat ik ernstig slechthorend ben, zijn gesprekken met het UWV, de woningbouwvereniging of de gemeente soms lastig en spannend. Daarom gaat mijn woonbegeleider mee. Met haar kan ik communiceren, en ze kan dingen goed uitleggen. Daardoor kan ik tijdens de gesprekken zelf aangeven wat ik wel en wat ik niet wil. Dat is belangrijk. Het is tenslotte mijn leven.”

Voor wie?

Wij geven woonbegeleiding aan mensen die vroegdoof of ernstig slechthorend zijn, of beperkt zijn in horen én zien.

Waar?

Bij woonbegeleiding komen we naar u toe. We komen bijvoorbeeld bij u thuis om de post met u door te nemen. We kunnen ook met u mee naar de dokter, uw sportclub of instanties zoals de gemeente en het UWV. Als u dat wilt en als het nodig is, zijn we er voor u.

Onze medewerkers kunnen met u communiceren

Onze medewerkers zijn deskundig in hun vak. Al onze medewerkers kunnen met u communiceren. Zij spreken duidelijk en kunnen gebaren, of zij zetten een gebarentolk of een schrijftolk in. Bovendien zijn zij bekend met de dovencultuur.

“Ik ben doof geboren. Contact maken met andere mensen vind ik moeilijk. Ik denk dat zij mij niet begrijpen, en ik begrijp hen vaak niet. Daardoor voel ik mij vaak eenzaam. Met mijn woonbegeleider oefen ik korte gesprekjes. Bijvoorbeeld met mensen bij mij in de straat. Als ik het moeilijk vind, ondersteunt zij mij. Het gaat steeds beter. Ik vind het steeds minder eng en leer zo meer mensen kennen.”

Kosten

De gemeente regelt en betaalt deze zorg. U heeft daarvoor wel een WMO-beschikking nodig. Misschien moet u een eigen bijdrage betalen. Hoeveel eigen bijdrage u moet betalen, is in elke gemeente anders. Onze medewerkers kunnen u hierover informeren.

Informatie en aanmelden

Neem voor meer informatie en om aan te melden contact op met GGMD:

Telefoonnummer: 088 – 43 21 700

WhatsApp: 06 – 10 908 606

E-mail: contact@ggmd.nl

Chat en teletolk: zie www.ggmd.nl/contact

Website: www.ggmd.nl