

Werken in een horende omgeving

training voor doven en hun collega's/werkgever

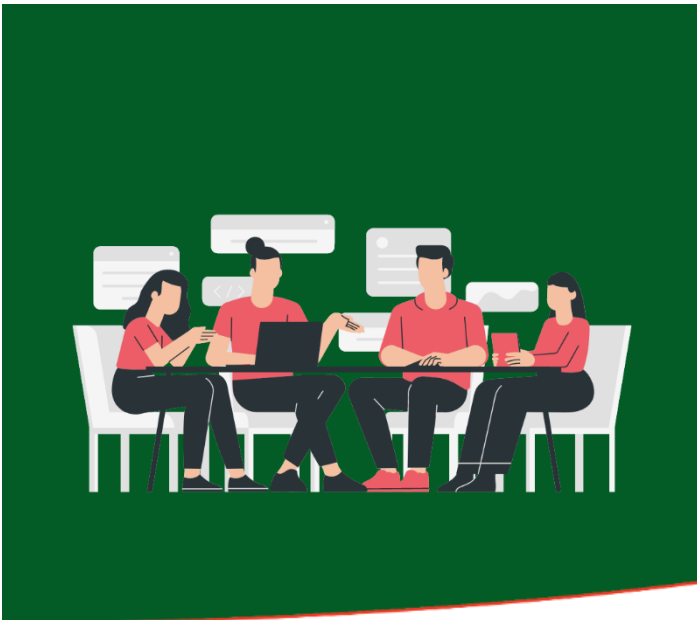

Werken in een horende omgeving

Beter functioneren op de werkvloer en meer kennis van de rechten en plichten van een werknemer. Dat is het doel van de training 'Werken in een horende omgeving' van GGMD voor Doven en Slechthorenden. De training is bestemd voor dove medewerkers met een lichte tot matige verstandelijke beperking.

Voor horende mensen die werken in een sociale werkplaats, worden regelmatig cursussen georganiseerd. Doorgaans kunnen dove medewerkers hier niet aan deelnemen. Voor hen heeft GGMD de training 'Werken in een horende omgeving' ontwikkeld.

Vanwege hun beperking is het voor dove medewerkers altijd lastiger om zich te uiten richting horenden. Ze vinden het moeilijk 'nee' te zeggen of kritiek te geven, en kunnen vaak niet zo goed met problemen of conflicten omgaan.

Niet alle horenden hebben voldoende geduld en aandacht voor mensen met een gehoorprobleem. Dan is het zaak dat een dove medewerker daar op een goede manier aandacht voor kan vragen. De training gaat daarom eerst in op een aantal sociale vaardigheden die belangrijk zijn voor een goede samenwerking op de werkvloer.

Rollenspelen

Aan de hand van rollenspelen worden thema's behandeld als: iets bepraten, nee zeggen, kritiek geven, kritiek krijgen en omgaan met een conflict. Pictogrammen, gekoppeld aan korte zinnen, maken duidelijk hoe de deelnemers deze vaardigheden in praktijk kunnen brengen.

Mensen die doof zijn weten vaak niet goed hoe het er in de horende wereld aan toe gaat. Ze weten lang niet altijd wat op de werkvloer geaccepteerd is en wat niet. Sommigen is het bijvoorbeeld onbekend dat ze verplicht zijn zich officieel af te melden als ze ziek zijn. Anderen melden zich juist veelvuldig ziek als ze op het werk problemen ervaren.

De training 'Werken in een horende omgeving' gaat in op de eisen die aan een werknemer gesteld worden. In de training geven we ook aan wat een werkgever níét mag vragen. En welke eisen een werknemer mag stellen: veiligheid, wederzijds respect, goede communicatie en begeleiding zijn hierbij de sleutelwoorden.

Kleine groepen

De training 'Werken in een horende omgeving' is geschikt om aan kleine groepen te geven. Te denken valt aan mensen die in een sociale werkplaats werken.

In totaal omvat de training acht bijeenkomsten. De training kan eventueel vervolgd worden met nog eens acht bijeenkomsten, waarin verschillende thema's verder worden uitgediept.

Deskundige medewerkers

Bij GGMD werken deskundige medewerkers. Zij kennen de dovencultuur en de gevolgen die het doof zijn heeft voor de dove medewerker zelf en de mensen om hem of haar heen. De medewerkers van GGMD kunnen met dove mensen communiceren. Indien nodig is een tolk bij de training aanwezig.

Kosten

De training kan deel uitmaken van een zorg- of re-integratie-traject van een dove cliënt en valt dan binnen de financiering van dit traject. Is hiervan geen sprake dan kan voor de opdrachtgever (werkgever, UWV of gemeente) een offerte gemaakt worden op basis van de duur van de training.

Meer informatie?

GGMD voor Doven en Slechthorenden heeft locaties door heel Nederland.

Telefoonnummer: 088 – 43 21 700

WhatsApp: 06 – 10 908 606

E-mail: contact@ggmd.nl

Chat/teletolk: Zie www.ggmd.nl/contact